

MAIN STAGE
KAWAGUCHI
LINKS

メインステージ川口リンクス



Various comfort
LINKS

Link to the Future

都心へ、そして未来へもつながる川口の真価。

埼玉県南東部に位置し、荒川を挟んで東京都と隣接する川口市は、都心への快適なアクセスを誇るとともに、ショッピングをはじめ充実した生活施設、さらに、リバーサイドの開放感や豊かな自然の潤いも身近に享受できるロケーション。都市生活が求める快適がバランス良く揃い「本当に住みやすい街」として注目されています。多くの人を惹きつけるこの街に「メインステージ川口リンクス」が誕生します。



川口駅東口前より西口方面を望む。

DATA

データで見る
川口市のプロフィール。

人口、単身世帯数も 増加傾向にある川口市。

都心へのアクセスの良さに加え、生活利便性の高さも相まって、居住する街として人気が高まっている川口市。特に最近では、都内から住み替える人が増えており人口は増加傾向です。また、単身世帯が一貫して増加傾向を示しており、2010年以降は他の世帯構成を抜いて最多となっています。

出典：川口市ホームページより。

■川口市の人口推移

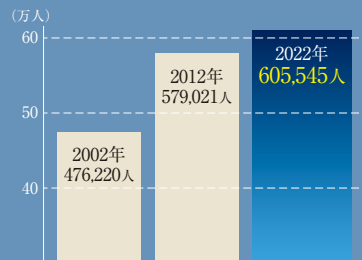

■川口市の単身世帯数推移





Facade Design

モノトーンを基調に、ソリッドな雰囲気を引き締め
確かな存在感と格調高さを魅せる
スタイリッシュでモダンなファサードデザインです。

Link»

to the city center

都心とつながる。

川口の人気の理由のひとつが“都心への近さ”。
東京都と隣接した川口市からは
都心主要スポットへ軽快にアクセスが可能です。





都心アクセスの良さが魅力 JR京浜東北線「川口」駅西口へ徒歩11分。(約860m)

上野・東京方面はもちろん、隣駅「赤羽」でJR埼京線に乗り換えれば池袋・新宿・渋谷方面にも快適に。

◎JR京浜東北線「川口」駅より

- 「池袋」駅へ……16分
「赤羽」駅でJR埼京線に乗り換え。
乗車時間12分、乗り換え時間4分。
- 「新宿」駅へ……22分
「赤羽」駅でJR埼京線に乗り換え。
乗車時間18分、乗り換え時間4分。
- 「渋谷」駅へ……27分
「赤羽」駅でJR埼京線に乗り換え。
乗車時間23分、乗り換え時間4分。
- 「上野」駅へ……17分
「赤羽」駅でJR上野東京ラインに乗り換え。
乗車時間14分、乗り換え時間3分。
- 「東京」駅へ……23分
「赤羽」駅でJR上野東京ラインに乗り換え。
乗車時間20分、乗り換え時間3分。
- 「品川」駅へ……33分
「赤羽」駅でJR上野東京ラインに乗り換え。
乗車時間30分、乗り換え時間3分。
- 「大宮」駅へ直通20分
- 「新橋」駅へ……27分
「赤羽」駅でJR上野東京ラインに乗り換え。
乗車時間24分、乗り換え時間3分。

※表示分数は通勤時(川口駅7:00~9:00発)の最短所要時間で、時間帯により多少異なります。
※乗り換え、待ち時間を含みます。
※2022年7月現在「ジョルダン乗換案内」より。

終電シミュレーション<平日>

池袋	新宿	渋谷	東京	品川	銀座	六本木一丁目
0:22発 JR埼京線	0:12発 JR山手線	0:04発 JR山手線	0:22発 JR京浜東北線	0:09発 JR京浜東北線	0:12発 東京メトロ銀座線	0:08発 東京メトロ南北線
 0:30着 赤羽	 0:30着 田端	 0:30着 田端			 0:23着 上野	 0:31着 王子
0:38発 JR京浜東北線	0:37発 JR京浜東北線	0:37発 JR京浜東北線			0:30発 JR京浜東北線	0:42発 JR京浜東北線
 0:41着	 0:50着	 0:50着	 0:50着	 0:50着	 0:50着	 0:50着
JR京浜東北線「川口」駅						



Potential of Keihin Tohoku Line
東京・新橋・品川など主要なビジネス街を直結するJR京浜東北線のポテンシャル。

◎住みたい沿線ランキング2年連続2位を受賞。

JR京浜東北線は、2021年、2022年と2年連続で「住みたい沿線ランキング」2位を受賞。都心へ直結するアクセスの良さが評価されています。

1位	JR山手線
2位	JR京浜東北線
3位	東急東横線

※出典：SUUMO住みたい沿線ランキング2021年及び2022年関東版より。

◎新幹線停車駅「東京」や「大宮」にもダイレクトに。

JR京浜東北線は「東京」駅や「大宮」駅など新幹線の停車駅をダイレクトに結ぶので、関西方面はもちろん、東北や新潟、長野、北陸方面など国内を縦横無尽に気軽にアクセスできます。



Link》

to ease of living

暮らしやすさとつながる。

大型商業施設などの賑わいと豊かな自然の潤い
川口は、この2つがバランス良く整い
暮らしやすさのエッセンスが広がっている街です。



暮らしにかかせない施設が 1km圏内に揃う利便性。

日常生活にかかせない商業施設や医療施設なども身近に揃い
レジャーやスポーツも楽しめる荒川河川敷やリアパークなど
自然の潤いも満喫できる充実した環境です。



KAWAGUCHI CITY AREA MAP

ショッピングもスポーツもレジャーも
気軽に楽しめる充実したロケーション。

バーベキューも楽しめる荒川運動公園。
広々とした公園内にはゴルフ場や野球場、ドッグラン、バーベキュー広場など備えられています。
■徒歩15分・約1,150m

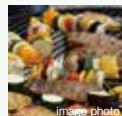

川口駅東口



川口キュボラ



リアパーク



荒川河川敷より望む川口の街並み

「本当に住みやすい街大賞」
川口は2年連続1位を受賞。



実際にその地域で“生活する”という視点から“本当に住みやすい街”をランキングTOP10で発表する「本当に住みやすい街大賞」で川口は2020年、2021年と2年連続で1位を受賞しました。都心アクセスの良さや商業施設の充実や自然環境が豊かなことなどが評価されました。

出典: ARUHI presents 本当に住みやすい街大賞2020年、2021年関東版より。

多様な施設が集まる「川口」駅前エリア

ショッピング施設や音楽ホール・潤い溢れる公園など

かわぐちキャスティ (徒歩13分・約1,010m)
ファッションやコスメなどが揃うショップ&レストランビル。100円ショップの「ダイソー」やドラッグストア、クリニック、フィットネスクラブ「テップネス」もあります。

■営業時間／10:00～21:00 [レストラン]11:00～23:00
※各店舗により異なります。



川口キュポ・ラ
(徒歩13分・約1,040m)

1～3階には「マルエツ」や「無印良品」「文教堂書店」など商業施設が入り、4～7階は川口市の公共施設「川口駅前行政センター」や「中央図書館」などが入る複合施設です。

■営業時間／10:00～1:00
※マルエツ川口キュポラ店

川口駅前行政センター

各種証明書の発行や届出ができる川口市役所の駅前支所。土・日・祝日も開所しているので便利です。

■開所時間／平日8:30～20:00
土・日・祝日8:30～17:00



川口総合文化センター・リリア (徒歩10分・約760m)

2002席のメインホールや音楽ホール、展示ホールを擁する川口市の芸術文化の拠点。8・9階には女性専用の「ジェクサー・フィットネススタジオ」、最上階には中華レストラン「銀座アスター」もあります。

■営業時間
※各店舗・施設により異なります。



リプレ川口 (徒歩8分・約630m)

一番街・二番街からなる川口駅西口の複合施設。「コモディイイダ」をメインテナントに飲食店や銀行ATM、クリニックなどがあります。

■営業時間／9:00～23:30 ※コモディイイダ川口リプレ店



リリアパーク[川口西公園] (徒歩8分・約590m)

川口駅西口の目の前にある敷地面積3万㎡以上を誇る広大な公園。駅前とは思えないほどの豊かな自然の中で、散歩やジョギングも楽しめる心地よい憩いの場所です。

スーパーや24時間営業のドラッグストアも揃う
日常のお買い物にも便利なロケーション。



オーケー (徒歩7分・約500m)
「高品質・Everyday Low Price」をモットーに「毎日
が特売」のディスカウントスーパーです。
■営業時間／8:30～21:30



コモディイイダ (徒歩6分・約420m)
生鮮食品やお惣菜、日用品、さらに衣料品まで揃う地
域密着型のスーパーです。
■営業時間／9:00～22:00 ※衣料品フロア10:00～20:00



ドラッグセイムス (徒歩3分・約220m)
薬のほか、日用品や文具、食品なども扱う品揃え豊富
なドラッグストア。調剤薬局も併設しています。
■営業時間／24時間営業
※調剤薬局は月～土曜日10:00～19:00



ファッションセンターしまむら (徒歩4分・約310m)
最新ファッションから、実用衣料・寝具など、リーズナ
ブルな価格で提供する品揃えの豊富な衣料品店です。
■営業時間／10:00～19:00

医療施設も身近に揃う安心感。

「メインステージ川口リンクス」の周辺には「済生会川口総合病
院」をはじめ、内科や外科、歯科などさまざまな医療施設が身
近に控えています。



千葉外科内科病院 (徒歩2分・約140m)



北條胃腸科外科 (徒歩2分・約130m)



済生会川口総合病院 (徒歩15分・約1,200m)

休日にはどこへ行くこうか迷ってしまうほど
話題の大型ショッピングモールへも気軽に。



アリオ川口 (徒歩11分・約870m)
イトーヨーカドーをキーテナントに、約90の専
門店からなる大型複合施設。ファッションや
グルメの他、最新のシネマが楽しめる
「MOVIX川口」もあります。
■営業時間／10:00～21:00
レストラン街 11:00～22:00
MOVIX川口10:00～24:00

主なテナント

- ◆ABC-MART ◆ロフト ◆Joshin (家電)
- ◆洋服の青山 ◆タワーレコード ◆キャンドゥ
- ◆須原屋 (書籍) ◆エル・エル・ビーン ◆ゾフ 他

〈グルメ&カフェ・レストラン〉

- ◆カルディコーヒーファーム ◆久世福商店
- ◆サンマルクカフェ ◆ゴディバ ◆鎌倉パスタ
- ◆がブリチキン。 ◆炭焼き牛たん 仙台なとり 他



ララガーデン川口 (徒歩13分・約970m)
インテリアやファッション、家電からカフェ、レ
ストラン、スポーツジムなど約85店舗が入っ
たショッピングモールです。
■営業時間／10:00～20:00
レストラン街 11:00～22:00
※一部異なる店舗がございます。

主なテナント

- ◆ヨークマート フードセントラル ◆ユニクロ
- ◆H&M ◆ノジマ ◆JINS ◆ニトリ デコホーム
- ◆ザ・ダイソー ◆コナミスポーツクラブ川口 他

〈グルメ&カフェ・レストラン〉

- ◆スターバックスコーヒー ◆地産マルシェ
- ◆100時間カレー-AMAZING ◆マクドナルド
- ◆ケンタッキーフライドチキン ◆丸亀製麺 他

リバーサイドの広大な潤いに抱かれた 緑あふれる開放感ある暮らし。

心なごます広々としたリバーサイドの風景も近く
自然とバランス良く調和した街並み。
スポーツや散策にも心地よさが広がります。



並木元町公園 (徒歩13分・約1,030m)



川口市浮間ゴルフ場(徒歩10分・約730m)
初心者から上級者まで楽しめる荒川河川敷・9ホールのパブリックゴルフ場。クラブハウスも新しく、施設も充実しています。

SPORTS

さまざまなスポーツが楽しめる環境がこの街にはあります。



川口市立西スポーツセンター(徒歩3分・約200m)
室内温水プール、トレーニングルーム、体育館、健康浴室、ランニングコースなど、さまざまな施設が充実した公営のスポーツセンターです。
■営業時間／平日・土曜9:00～21:00 日曜・祝日9:00～17:00



craze bouldering gym
(徒歩13分・約1,020m)
オリンピック正式種目に採用され、人気が高まりつつあるボルダリングが楽しめる施設です。
■営業時間／平日17:00～23:00
土・日・祝日10:00～20:00
月曜休業



24時間営業のスポーツジムも身近に
周辺には24時間営業のスポーツジム「JOYFIT24 川口仲町」(徒歩7分・約500m)や「エニタイムフィットネス川口店」(徒歩8分・約580m)などがあり、仕事帰りにも気軽に立ち寄ることができます。

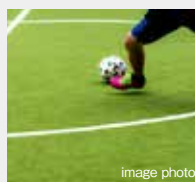

FUTSALPOINT SALU川口
(徒歩14分・約1,110m)
屋内コートもあるので雨の日でもフットサルが楽しめます。
■営業時間／10:00～23:00

ART

気軽にアートに触れる。



川口市立アートギャラリー・アトリア
(徒歩13分・約1,020m)
川口市民のアート活動の拠点として、企画展の開催やワークショップなどの創作体験など、アートをより身近に体験できます。
■営業時間／10:00～18:00 月曜休館



JR京浜東北線
「川口」駅西へ徒歩11分。 (約860m)
 物件所在地 埼玉県川口市原町3番42

メインステージ川口リンクス

ショッピング施設

- 1 ドラッグセイムス 原町店……………徒歩 3分(約220m)
営業時間/24時間営業
- 2 ファッションセンターしまむら 飯仲小前店……………徒歩 5分(約330m)
営業時間/10:00~19:00
- 3 コモディイダ 仲町店……………徒歩 6分(約420m)
営業時間/9:00~22:00
- 4 オーケー 川口店……………徒歩 7分(約500m)
営業時間/8:30~21:30
- 5 リブレ川口……………徒歩 8分(約630m)
営業時間/9:00~23:45(コモディイダ川口リブレ店)
- 6 アリオ川口……………徒歩11分(約870m)
営業時間/ショッピング:10:00~21:00 レストラン:11:00~22:00 ※店舗により異なります。
- 7 ララガーデン川口……………徒歩13分(約970m)
営業時間/ショッピング:10:00~20:00 レストラン:11:00~22:00 ※店舗により異なります。
- 8 かわぐちキャスティ……………徒歩13分(約1,010m)
営業時間/ショッピング:10:00~21:00 レストラン:11:00~23:00 ※店舗により異なります。
- 9 川口キュボ・ラ……………徒歩13分(約1,040m)
営業時間/10:00~1:00(マルエツ川口キュボラ店) ※店舗・施設により異なります。
- 10 ケーヨーデイツー 川口一丁目店……………徒歩18分(約1,430m)
営業時間/9:30~19:30

コンビニ

- 1 ローソン・スリーエフ 川口飯塚三丁目店……………徒歩 4分(約270m)
- 2 セブンイレブン 川口原町店……………徒歩 6分(約460m)

公共施設

- 1 川口飯塚郵便局……………徒歩 4分(約250m)
- 2 西公民館……………徒歩 5分(約400m)
- 3 横曽根図書館……………徒歩12分(約910m)
- 4 川口総合文化センター・リリア……………徒歩10分(約760m)
- 5 アートギャラリー・アトリア……………徒歩13分(約1,020m)
- 6 中央図書館(川口キュボ・ラ内)……………徒歩13分(約1,040m)
- 7 川口駅前行政センター(川口キュボ・ラ内)……………徒歩13分(約1,040m)

金融機関

- 1 巢鴨信用金庫 西川口支店……………徒歩 4分(約280m)
- 2 川口信用金庫 飯塚支店……………徒歩 7分(約540m)
- 3 埼玉りそな銀行 川口支店……………徒歩13分(約1,010m)
- 4 三井住友銀行 川口支店……………徒歩14分(約1,070m)
- 5 みずほ銀行 川口支店……………徒歩15分(約1,130m)

医療施設

- 1 北條胃腸科外科……………徒歩 2分(約130m)
- 2 千葉外科内科病院……………徒歩 2分(約140m)
- 3 小林歯科医院……………徒歩 3分(約190m)
- 4 ちよう整形外科クリニック……………徒歩 4分(約260m)
- 5 岩井クリニック……………徒歩 5分(約360m)
- 6 川口眼科……………徒歩 7分(約520m)

公園・スポーツ施設

- 1 西スポーツセンター……………徒歩 3分(約200m)
- 2 南町公園……………徒歩 5分(約370m)
- 3 JOYFIT24 川口仲町……………徒歩 7分(約500m)
- 4 エニタイムフィットネス 川口店……………徒歩 8分(約580m)
- 5 リリアパーク(川口西公園)……………徒歩 9分(約700m)
- 6 川口市浮間ゴルフ場……………徒歩10分(約730m)
- 7 craze bouldering gym 川口店……………徒歩13分(約1,020m)
- 8 並木元町公園……………徒歩13分(約1,030m)
- 9 FUTSALPOINT SALU川口……………徒歩14分(約1,110m)

※掲載の距離表示は地図上の概測距離を、徒歩分数は80mを1分として算出したものです。

history
 川口で造られた
 1964年東京五輪聖火台。

かつて「鑄物の街」として栄えた川口。1964年東京オリンピックの象徴ともなった旧国立競技場聖火台は、川口の鑄物職人の手によって造られました。現在は新国立競技場の青山門・東側ゲート正面に設置されています。



ローソン・スリーエフ 川口飯塚三丁目店



川口飯塚郵便局



南町公園



ケーヨーデイツー 川口一丁目店



西公民館



横曽根図書館

Link》

to relaxation time

寛ぎの時間とつながる。

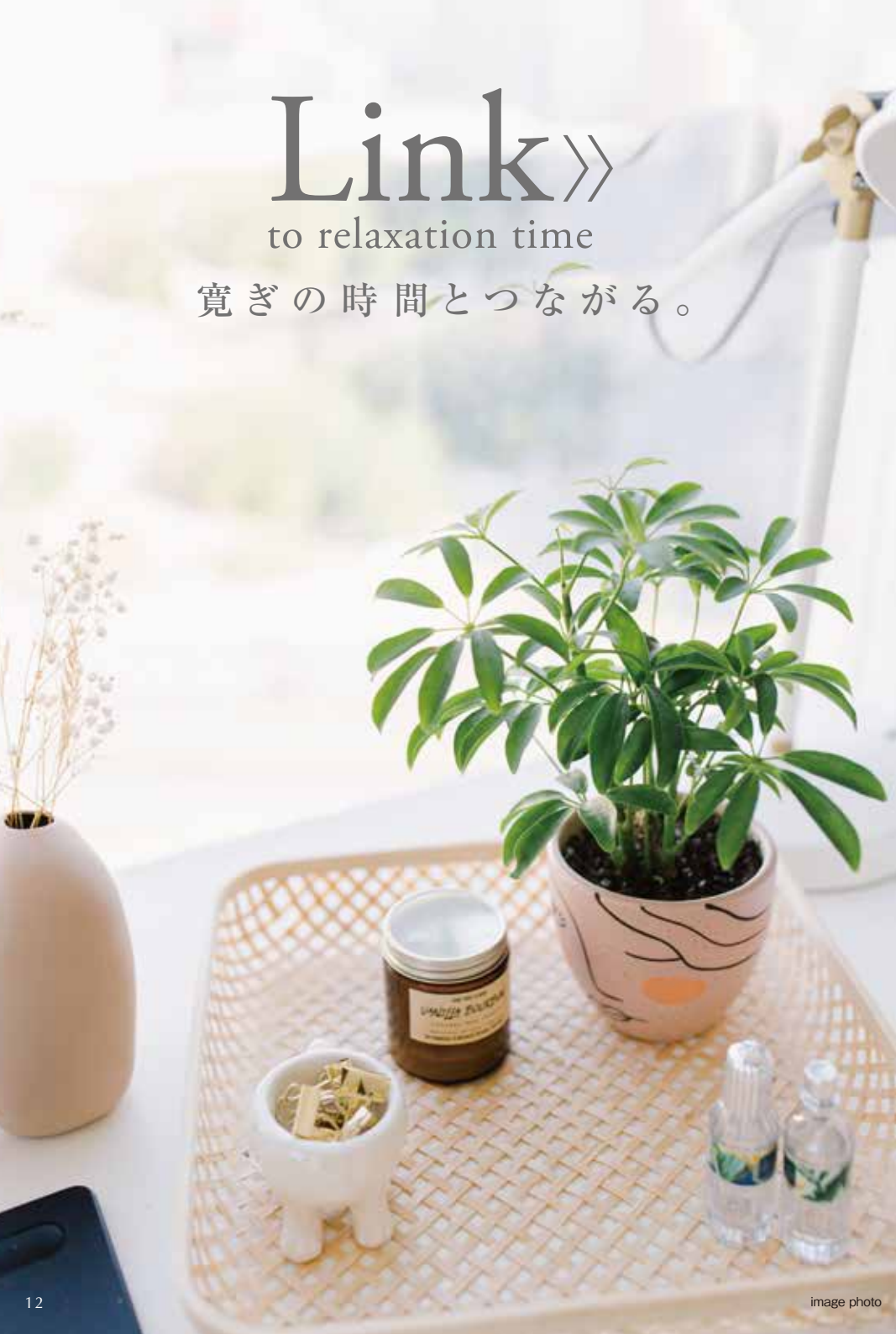

image photo

ROOM

都市生活に欠かせない
冷暖房エアコンと照明器具を標準装備した洋室。
床はお掃除がしやすく清潔感のある
フローリング仕上げです。

充実の収納スペース

玄関にはトールタイプ下足入を設置。洋室には収納力豊富なクローゼットを設置しました。日常の小物から身の回りのものまですっきりと収納できる充実のスペースを確保しています。

玄関床と上り框には天然石調タイルを使用。

玄関床と上り框には、高級感あふれる天然石調タイルを使用しました。掃除もしやすく、天然石のような重厚な質感が洗練された雰囲気演出します。



下足入



KITCHEN 機能を充実させた人造大理石カウンタートップのシステムキッチンを採用。



レンジフード
シンプルでシャープなデザインのホーロー整流板付レンジフード。



シングルレバー混合水栓
機能的で美しいシングルレバー混合水栓を採用しました。



ホーローキッチンパネル
汚れが落としやすいホーローキッチンパネルを採用しております。



2口ガスコンロ
使いやすい2口ガスコンロは、揚げ物等の調理時に鍋底の温度を見張り、揚げ油の過熱を防ぐ温度センサー付です。



棚下灯
吊戸棚の下には、ワークトップを明るく照らす棚下灯を設置しました。



耐震ラッチ付吊戸棚
地震が発生しても、扉が開いて物が落ちてくるのを防ぐ、耐震ラッチ付の吊戸棚です。

BATHROOM グレード感を確立した寛ぎのバスルーム。



クローゼット



浴槽
ひと拭きでお掃除しやすいラウンド形状の浴槽を採用しています。洗い場も広く使えます。



シャワーヘッド
少ない水量でも勢いあるシャワーを可能にしたシャワーヘッドを採用しています。



浴室換気乾燥機
衣類の乾燥にも便利な浴室換気乾燥機(24時間換気機能付)。
※衣類乾燥機能は、条件により乾燥時間が異なります。詳しくは取扱説明書をお読みください。



サーモ式混合水栓
片手で簡単に操作できる温調・切替ハンドルでいつでも快適な温度と湯量に調節できます。



床
排水性能が高く、汚れのもととなる水たまりがでにくい仕様です。



給湯器リモコン
ワンタッチ操作できる機能的なりモコンです。

SANITARY

機能的で清潔なサニタリースペース。



パウダールーム

小物や日用品の収納に便利な、鏡面裏収納やキャビネットを備えた洗面化粧台を設置したパウダールーム。



鏡面裏収納

トイレ

抗菌仕様の便器に、洗浄便座を採用。便座を暖める機能付。



※Image Photo以外の掲載の写真は全て当社施工例です。仕様や色形状は実際とは異なる場合があります。

FACILITY&EQUIPMENT 都市生活の快適性を高めた設備・仕様。

SECURITY 24時間365日暮らしを守る安心のシステム。

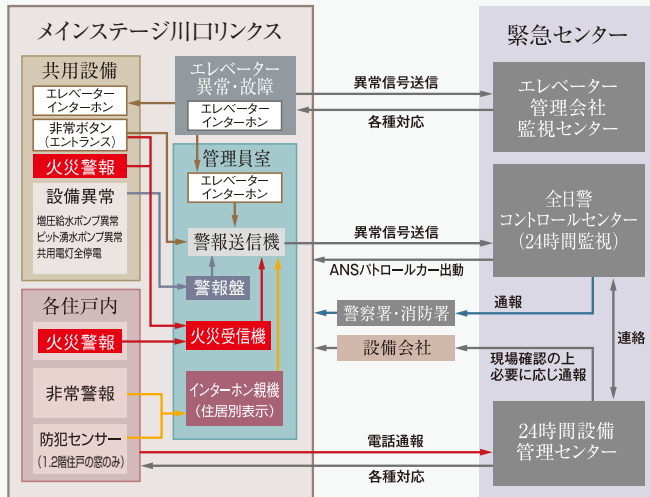

※この24時間セキュリティシステムの異常信号送信には、電話回線を使用しています。

**オンラインによる
安心の24時間セキュリティシステム**
各住戸に設置された感知器による自動通報システムが、火災時の緊急事態に対応。24時間体制で居住者と資産の安全を守ります。

防犯カメラ
マンション共用部に、監視カメラを設置・録画し、不審者の侵入や犯罪を抑制しています。
※監視カメラ機器は、警備会社からのレンタル機材です。



防犯センサー
1、2階住戸の窓には、不正な開閉を感知するセンサーを設置しました。



マイコンセンサー付ガスメーター
震度5強相当以上の地震を感知した場合、ガスの供給を遮断して、ガス漏れを防ぐガスメーターを設置しています。

カラーモニター付オートロックシステム
来訪者を住戸内のカラーモニター付インターホン親機で確認してオートロックを解錠。マンション内に不審者が侵入するのを未然に防ぐことができる安心のシステムです。

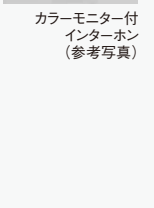
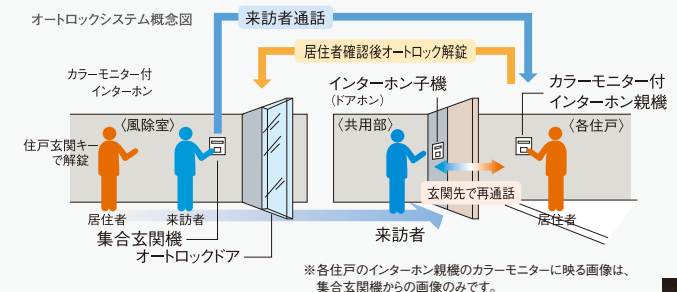

スマートロック
マンションエントランスの集合玄関機には、オートロックをICカードにより開錠できるスマートロックを設置しております。



ENTRANCE DOOR 機能性・防犯性に配慮した玄関ドア。

耐震枠の玄関扉
震災時に建物が変形しても、変形を吸収でき、万一の時でも扉を開け避難ができます。

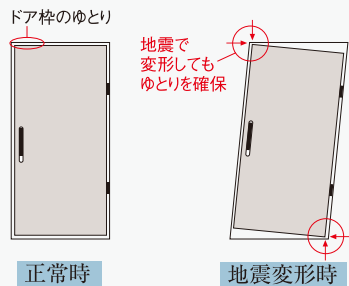

環境対策&防火性能
ドアは化粧鋼板を使用し、環境に配慮した上で高級感を出すことを実現しました。また、建築基準法で定められた、1時間耐火の特定防火設備の性能があります。

開力軽減プッシュプル錠プレートタイプ
開力を軽減するプッシュプル錠プレートタイプにより、プレートと連動したけり出し部品が枠側の受け部をけり出し、開力を軽減。室内外の差圧がある場合でも従来品の約半分の力で扉を開けられます。

ディンプルキーシリンダー
防犯性の高い高性能シリンダーを採用。差し込む向きがフリーなりバーシブルで手にやさしくなじむフォルム。複製がしにくいだけでなく、不正解錠されにくい形状です。



防犯サムターン
サムターン上下のスイッチを押して回転させるスイッチ式サムターンを採用。日常使用では自然な形でスイッチを押すことができます。不正解錠工具でスイッチを押しながら回転させるのは困難。さらにサムターンが水平状態を保っていないとスイッチを押すことができない構造です。

防犯ドアスコープ
外部から取り外しが困難な回り止めに空転リングを装備しています。外部からの覗かれないシャッター付のドアスコープです。



耐震ドアガード
ドアガードも防犯性能を確保しながら、枠扉の変形に追随し扉を開けられます。



STRUCTURE 耐久性に優れた堅牢な構造。

資産価値を保全する 堅牢な基礎構造

当マンションでは綿密な地質調査を行ったうえで、H・B・M工法（プレボーリング拡大根固め工法）でφ600～700mmの杭を14本地盤支持層まで打ち込み、堅牢な基礎をつくりあげ、耐震性を高め安全対策にも配慮しております。

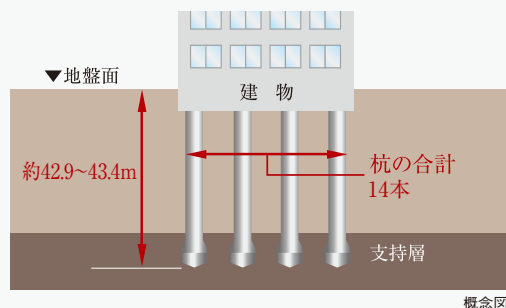

コンクリート強度

当社では主要な構造体コンクリートの耐久設計基準強度を24N/mm²以上に定めています。これは日本建築学会JASS5（建築工事標準仕様書 鉄筋コンクリート工事）の規定において、完成後およそ65年は大規模な補修を必要とすることなく鉄筋腐食やコンクリートの重大な劣化が生じないことが予定できる期間（大規模補修不要予定期間）であり、また継続使用のためには構造体の大規模な補修が必要となることが予想される期間（供用限界期間）がおよそ100年であると定められています。「メインステージ川口リンクス」では設計基準強度27N/mm²～30N/mm²のコンクリート強度を有しています。

□コンクリートの耐久設計基準強度に応じた耐久年数目安

コンクリートの耐久設計基準強度	大規模補修不要予定期間	供用限界期間
18N/mm ²	30年	65年
24N/mm ²	65年	100年

※上記の期間は、構造体に関する目安となっております。
※24N/mm²とは、1㎡あたり約2,400tの圧縮に耐える強度を意味しています。

断熱性・遮音性を高める 外壁の構造

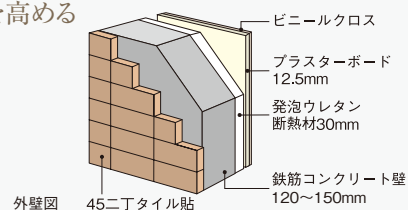

遮音性に配慮した二重床構造

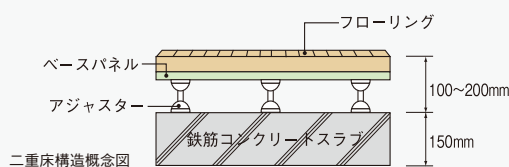

ハウスプラスすまい保険に加入済

住宅の基礎や柱等を含む「構造耐力上主要な部分」と、屋根や外壁等を含む「雨水の浸入を防止する部分」に瑕疵があった場合、修補等を確実に行うため、住宅瑕疵担保履行法に基づき、ハウスプラス住宅保証(株)の住宅瑕疵担保責任保険に加入済です。



AMENITY 快適な暮らしを支えるアメニティプラン。

24時間常時定風量換気システム

水廻りや居室内の空気を24時間換気します。室内の空気を排出し、給気口から屋外の新鮮な空気に入れ替えます。

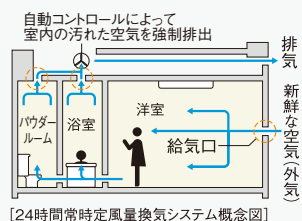

人感センサースイッチ対応照明

人の動きを感知して、自動的に点灯・消灯する人感センサースイッチ対応照明を玄関に設置。夜間の帰宅時も安心快適です。

24時間ゴミ出し可能

建物内にゴミ置場を設置していますので、いつでもゴミを出すことができます。



宅配ボックス

不在の時でも荷物の受取りが可能な、24時間対応の宅配ボックスを設置しています。

室内物干金物

ワンタッチ着脱で、使わないときには取外せます。



ルームエアコンを設置

快適な生活を送るために欠かせない冷暖房のルームエアコンを標準装備。住空間を一年中こころよく保ちます。



ペットと暮らせます

大切な家族の一員であるペットと一緒に暮らせます。また、エレベーターにはペットの同乗をお知らせできるシステムを搭載しているので安心です。



※ペットの大きさや種類などに制限があります。詳細は管理規約をご確認ください。

BS・110°CSアンテナによるデジタル放送に対応



屋上にBS・110°CS放送対応の共同視聴用パラボラアンテナを装備。番組提供会社にご加入いただくだけで、映画、音楽、スポーツなど多彩なプログラムをお楽しみいただけます。

※チューナー、オプションチャンネルの視聴料等は、別途負担となります。
※BS・110°CSデジタル放送は、視聴できる番組に限りがあります。

超高速「cims」を標準装備

ご入居後すぐに使える常時接続型（マンション一括導入方式）を採用しています。



本物件は(株)シーファイブが提供するインターネットサービスとの一括契約により、常時接続環境を実現した「インターネット使い放題」のマンションです。

快適

光回線を用いた高速インターネットサービス。上下1Gbps。

安心

フリーダイヤルによる年中無休のヘルプデスク（8～23時）。遠隔修復作業なども対応。

※最大通信速度は、技術規格上の最大値であり、実使用速度を示すものではありません。インターネットご利用の速度は、お客様のご利用環境、回線の混雑状況によって低下する場合がございます。

住居内Wi-Fi環境の構築

洋室には、コンセント一体型のWi-Fi機器を設置し住居内のどこからでも快適にWi-Fiでのインターネットがご利用できます。もちろん有線での接続も可能です。

一体型コンセントプレート「マルチメディアコンセント」
マルチメディアコンセントにコンセント・テレビなどを一体化、配線を一括処理できスッキリかつ機能的にご利用いただけます。



完成予想図(エントランス) ※掲載の完成予想図は図面を基に描き起こしたもので、実際とは多少異なります。

図面集をご覧になる前に—共通事項

〈ご一読いただき、あらかじめご了承下さい。〉

●当図面集は、一部「重要事項説明書」を兼ねております。ご購入に際して、この図面を
よくご覧になり、詳細は係員にお尋ね下さい。●この図面集に記載されている各図面は、
設計図書を基に、その概略をわかりやすく表現する為に作成したもので、各部の詳細につ
いては表現を省いている場合があります。●図面と現状に相違がある場合は、現状を優
先とします。●専有面積は、壁芯計算の面積を表示しております。登記面積は内法計算
の面積になりますので若干減少します。●専有面積には、住戸内のPS(パイプスペース)
面積・MB(メーターボックス)面積を含んでいます。●1㎡は0.3025坪で換算し、小数点
第2位未満は切り捨てとしております。●各室の帖数表示は、壁芯計算による面積を1.62
㎡(約1帖分)の面積で割り、小数点第1位未満は切り捨てとしております。●寸法の単位
は、道路幅員・境界寸法はメートル(m)となり、それ以外はミリメートル(mm)となります。
●方位、縮尺等については、印刷の都合上、多少の誤差が生じる場合があります。●仕
上・仕様、設備機器等は、施工上の理由および改良、商品の廃番の為、変更が生じる場
合があります。●図面及び概要・仕上表に関しては、諸官庁の指導及び施工上の都合
により、仕上げ等が一部変更になる場合があります。●設備記号については、実際の取
付位置と若干異なる場合があります。●窓ガラスは、透明ガラス、型ガラス(不透明ガラ
ス)、網入りガラス、網入り型ガラス、防犯ガラス等各住戸によって変わる場合があります。
●近隣居住者のプライバシー保護の為、窓に型ガラス(不透明ガラス)及び窓・バルコ
ニー・共用廊下・屋外避難階段等に目隠しスクリーン等を設置する場合があります。●間
取りタイプ図の中の点線は、梁型あるいは排気ダクト等を収容するための下り天井、斜め
天井、斜め梁型、斜め柱型等の位置を表しています。●壁厚・柱・下り天井・梁の形状
は、施工上の理由により変更になる場合があります。●階によって柱・梁の大きさ、壁の厚
さが多少相違する場合があります。●表記以外にも設備・排水用の点検口が付く場合
があります。●フェンス等の高さは、敷地及び敷地周辺の状況により変更になる場合があ
ります。●扉の開く角度は、戸当たり等により多少異なることがあります。●バルコニー・共
用廊下・屋外避難階段には、雨水排水のためのドレン・タテ樋が付きます。●屋根や屋
上には、排水通気用の配管を設置している場合があり、風向き等により臭気が発生する
場合があります。●風の強さにより洗濯物やバルコニーに置いてあるものが飛ばされる恐
れがあります。飛散落下しない様に充分ご注意ください。●家具・家電品等の機種選定に
ついては、現地で実際の寸法、搬入経路等をご確認の上、ご購入されることをお勧めし
ます。設置場所によっては、機種が限定される場合もあります。●将来のエアコン入替、
設置にあたり、住戸タイプによっては標準工事費以外に別途工事費が加算される場合
等があります。エアコンご購入の際は、ご購入先と打ち合わせを行い、工事の可否を含め
て必要であれば現地調査を依頼し、十分に確認してからご購入されることをお勧めしま
す。●現地周辺の隣接建物及び周辺環境については、現地にて充分ご確認の上、ご購
入・ご入居されることをお勧めします。

※川口市よりの表示明記について

(埼玉県特別工業地区建築制限の緩和に関する条例第2条の規定)

「この地区は、都市計画法に規定する準工業地域の特別工業地区(金属の溶融又は
精錬を営む工場を建築することができる地区)であって、粉じん、騒音等が発生しやすい
場所である。」

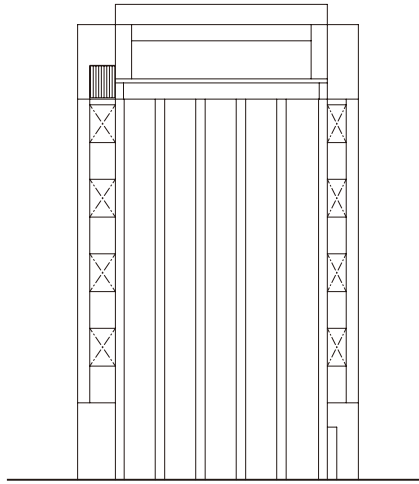

■北側立面图

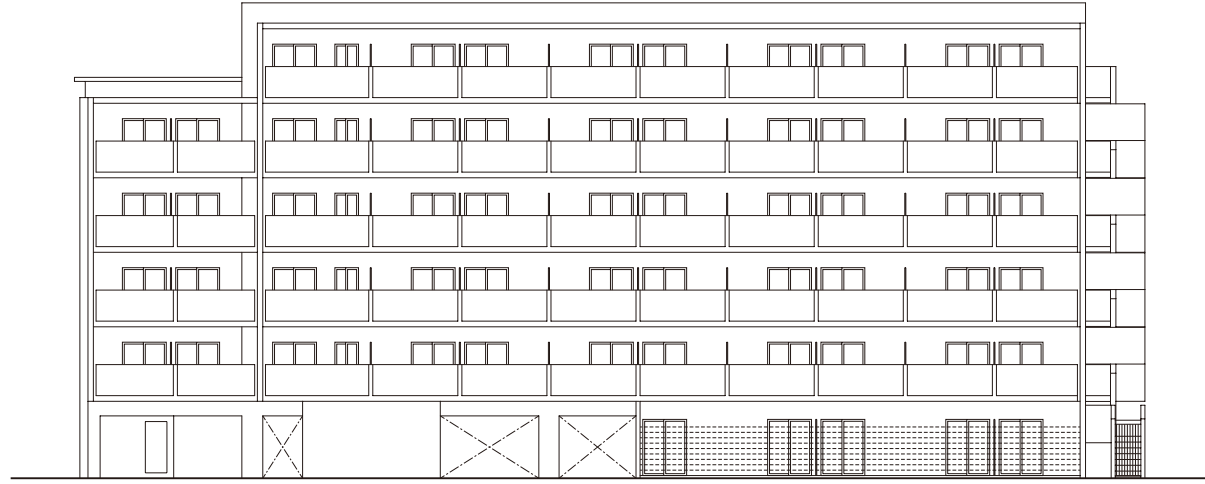

■西側立面图

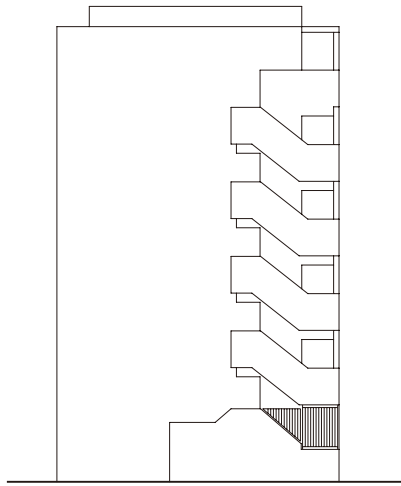

■南側立面图

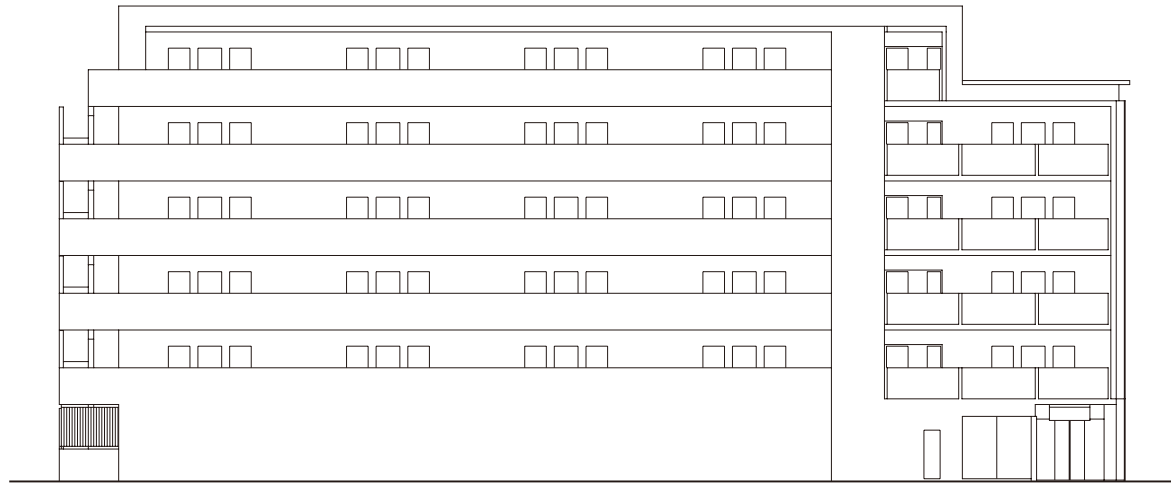

■東側立面图

設備記号凡例

- 1口コンセント
- 3口コンセント
- アース付1口コンセント
- アース付2口コンセント
- エアコン用コンセント
- マルチメディアコンセント
(テレビ用アウトレット、電話用アウトレット、インターネットアウトレット(wifi対応))
- マルチメディアコンセント
(2口コンセント、テレビ用アウトレット、電話用アウトレット、インターネットアウトレット(wifi対応))
- マルチメディアコンセント
(3口コンセント、テレビ用アウトレット、電話用アウトレット、インターネットアウトレット)
- インターホン(親機)
- インターホン(子機)
- シーリングライト
- 人感センサースイッチ対応ダウンライト
- ダウンライト
- ブラケットライト
- 棚下灯
- 給水栓
- 混合水栓
- シャワー付混合水栓
- 熱感知器(差動式)
- 熱感知器(定温式)
- 換気扇
- 浴室換気乾燥機
- 副吸込口
- 給湯器
- 給湯器リモコン
- 浴室換気乾燥機コントローラー
- 分電盤
- エアコン室内機設置位置
- エアコン室外機設置位置
- カーテンレール(W)
- 出入可能窓
- 網入透明ガラス
- 防犯センサー(1・2階)
- 音響装置(自動火災報知設備)

	609	608	607	606	605	604	603	602	601	
6F	A4	A2	A3	A2	A3	A2	A3	A7	B2	
	511	510	509	508	507	506	505	504	503	502
5F	A4	A2	A3	A2	A3	A2	A3	A7	B1	A6
	411	410	409	408	407	406	405	404	403	402
4F	A4	A2	A3	A2	A3	A2	A3	A7	B1	A6
	311	310	309	308	307	306	305	304	303	302
3F	A4	A2	A3	A2	A3	A2	A3	A7	B1	A6
	211	210	209	208	207	206	205	204	203	202
2F	A4	A2	A3	A2	A3	A2	A3	A7	B1	A6
	105	104	103	102	101					
1F	A4	A2	A3	A2	A1					

A1 TYPE 2K

◎住戸専有面積/25.41㎡(7.68坪)
◎バルコニー面積/3.96㎡

VR物件内見

QRコードを読み込めば、お部屋の中を360°確認することができます。

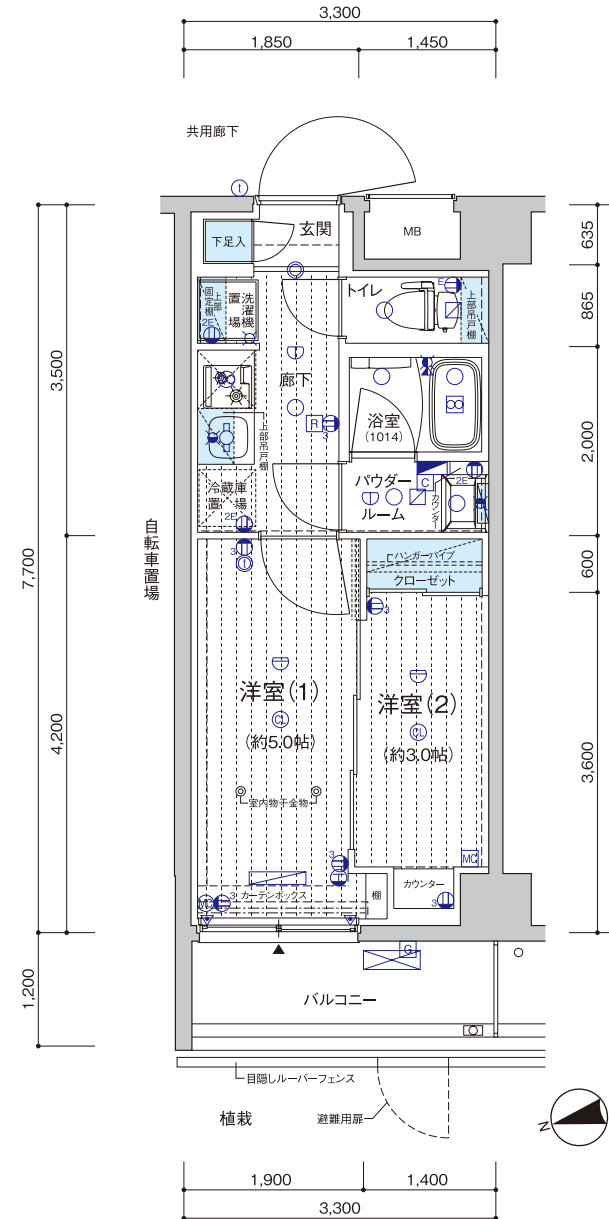

A2 TYPE 2K

◎住戸専有面積/25.41㎡(7.68坪)
◎バルコニー面積/3.96㎡

VR物件内見

QRコードを読み込めば、お部屋の中を360°確認することができます。

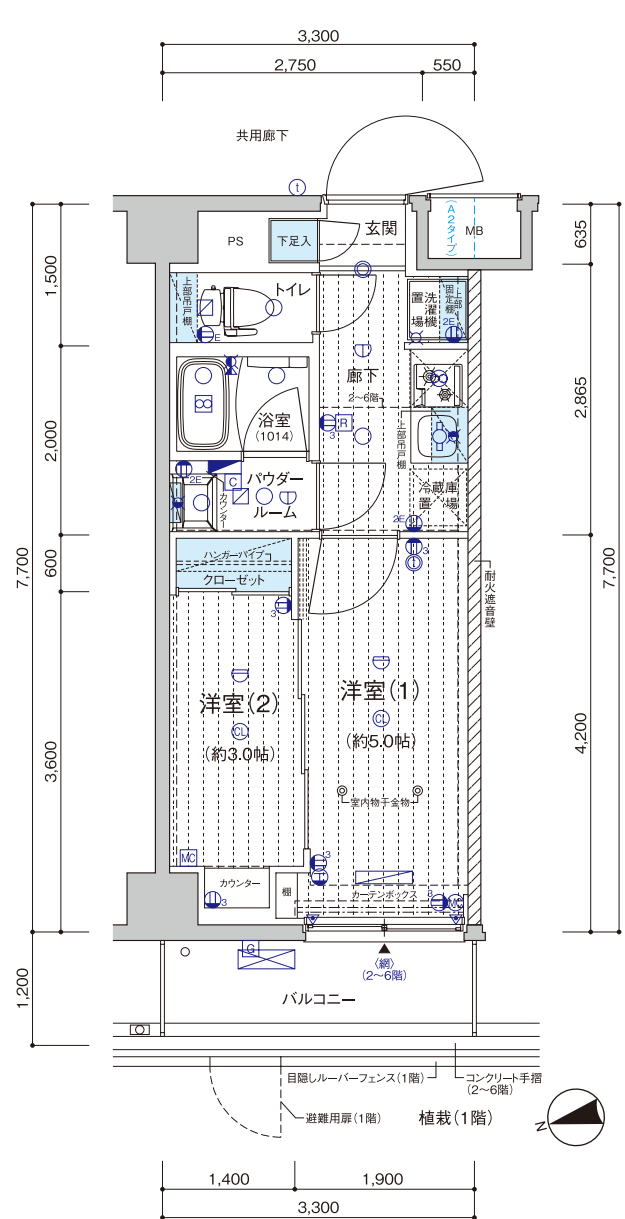

ROOM PLAN

設備記号凡例

- 1口コンセント
- 3口コンセント
- アース付1口コンセント
- アース付2口コンセント
- エアコン用コンセント
- マルチメディアコンセント
(テレビ用アウトレット、電話用アウトレット、インターネットアウトレット(wifi対応))
- マルチメディアコンセント
(3口コンセント、テレビ用アウトレット、電話用アウトレット、インターネットアウトレット(wifi対応))
- マルチメディアコンセント
(3口コンセント、テレビ用アウトレット、電話用アウトレット、インターネットアウトレット)
- インターホン(親機)
- インターホン(子機)
- シーリングライト
- 人感センサースイッチ対応ダウンライト
- ダウンライト
- ブラケットライト
- 棚下灯
- 給水栓
- 混合水栓
- シャワー付混合水栓
- 熱感知器(差動式)
- 熱感知器(定温式)
- 換気扇
- 浴室換気乾燥機
- 副吸込口
- 給湯器
- 給湯器リモコン
- 浴室換気乾燥機コントローラー
- 分電盤
- エアコン室内機設置位置
- エアコン室外機設置位置
- カーテンレール(W)
- 出入可能窓
- 網入透明ガラス
- 防犯センサー(1-2階)
- 音響装置(自動火災報知設備)

6F	A4	A2	A3	A2	A3	A2	A3	A7	B2			
	511	510	509	508	507	506	505	504	503	502	501	
5F	A4	A2	A3	A2	A3	A2	A3	A7	B1	A6	A5	
	411	410	409	408	407	406	405	404	403	402	401	
4F	A4	A2	A3	A2	A3	A2	A3	A7	B1	A6	A5	
	311	310	309	308	307	306	305	304	303	302	301	
3F	A4	A2	A3	A2	A3	A2	A3	A7	B1	A6	A5	
	211	210	209	208	207	206	205	204	203	202	201	
2F	A4	A2	A3	A2	A3	A2	A3	A7	B1	A6	A5	
	105	104	103	102	101							
1F	A4	A2	A3	A2	A1							
							自転車置場	メルコナー ゴミ置場	エントランス ホール			風除室

A3 TYPE 2K

- ◎住戸専有面積/25.41㎡(7.68坪)
- ◎バルコニー面積/3.96㎡

VR物件内見

QRコードを読み込めば、お部屋の中を360°確認することができます。

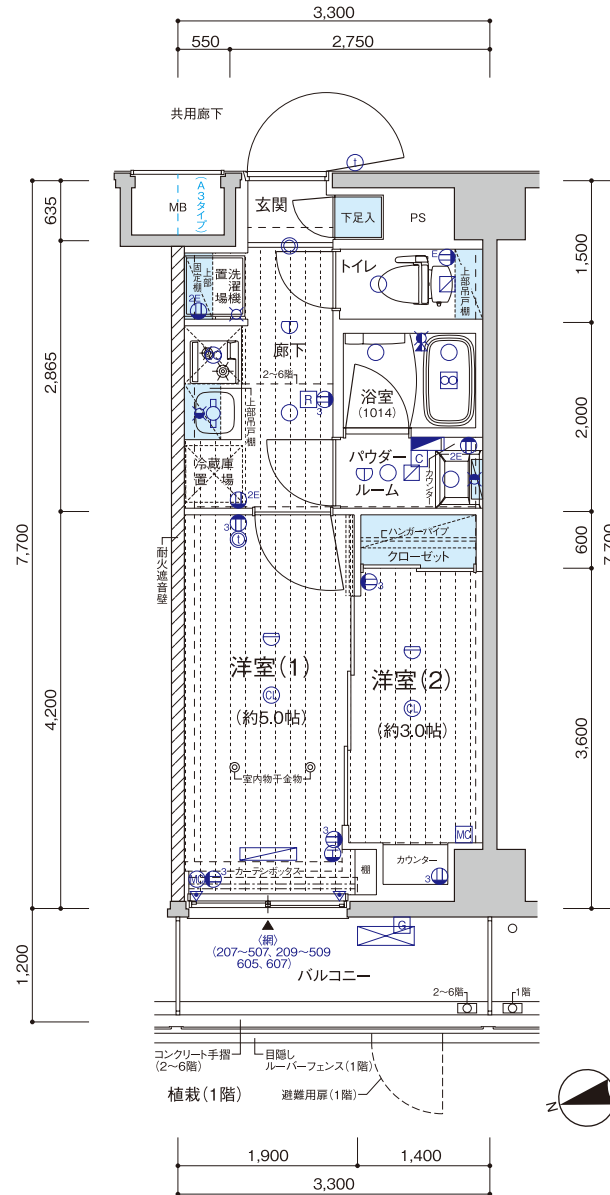

A4 TYPE 2K

- ◎住戸専有面積/25.41㎡(7.68坪)
- ◎バルコニー面積/3.96㎡

VR物件内見

QRコードを読み込めば、お部屋の中を360°確認することができます。

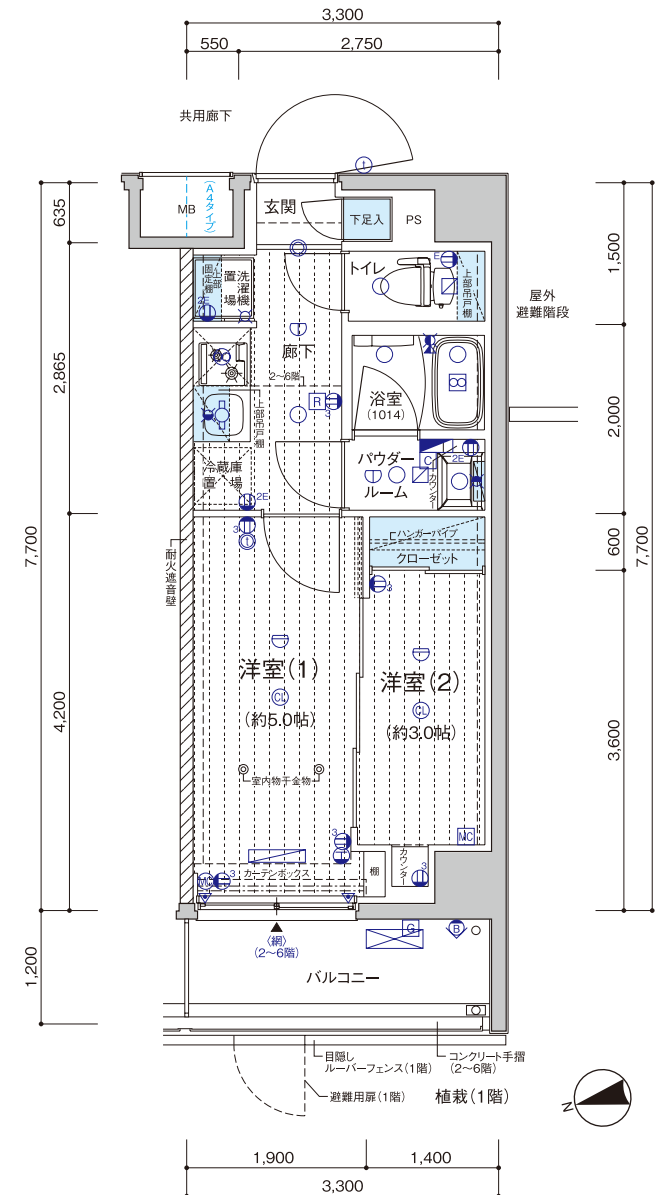

A5 TYPE 2K

VR物件内見

QRコードを読み込めば、お部屋の中を360°確認することができます。



- ◎住戸専有面積 / 25.41㎡ (7.68坪)
- ◎バルコニー面積 / 3.60㎡

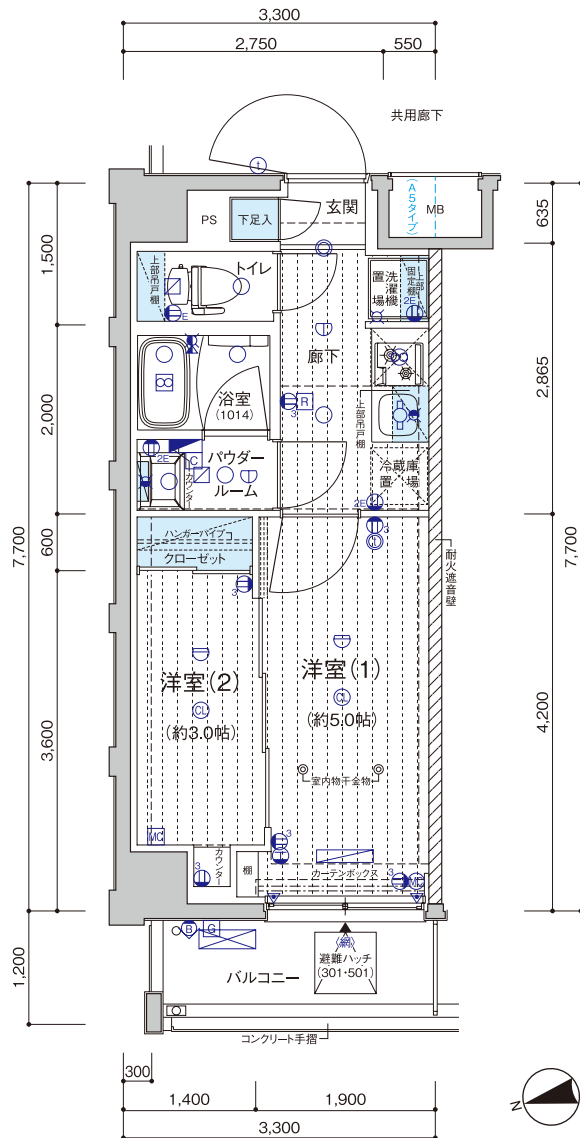

A6 TYPE 2K

VR物件内見

QRコードを読み込めば、お部屋の中を360°確認することができます。



- ◎住戸専有面積 / 25.41㎡ (7.68坪)
- ◎バルコニー面積 / 3.96㎡

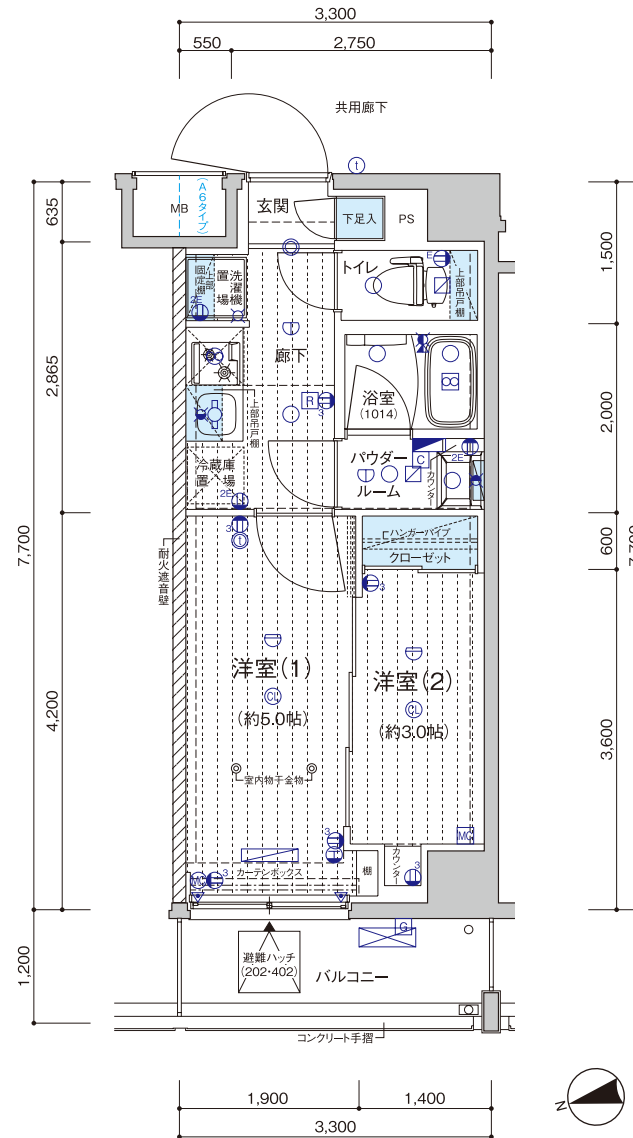

A7 TYPE 2K

VR物件内見

QRコードを読み込めば、お部屋の中を360°確認することができます。



- ◎住戸専有面積 / 25.41㎡ (7.68坪)
- ◎バルコニー面積 / 3.96㎡

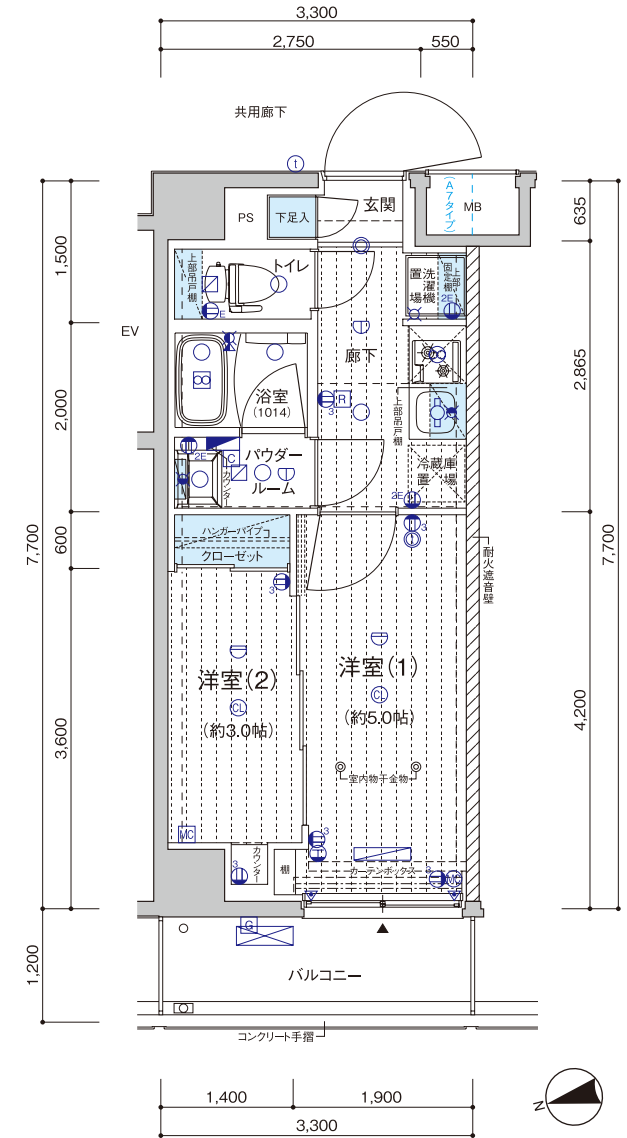

ROOM PLAN

[間取図] SCALE : 約 1/80

設備記号凡例

- 1口コンセント
- 3口コンセント
- アース付1口コンセント
- アース付2口コンセント
- エアコン用コンセント
- マルチメディアコンセント
(テレビ用アウトレット、電話用アウトレット、インターネットアウトレット(wifi対応))
- マルチメディアコンセント
(3口コンセント、テレビ用アウトレット、電話用アウトレット、インターネットアウトレット(wifi対応))
- マルチメディアコンセント
(3口コンセント、テレビ用アウトレット、電話用アウトレット、インターネットアウトレット)
- インターホン(親機)
- インターホン(子機)
- シーリングライト
- 人感センサースイッチ対応ダウンライト
- ダウンライト
- ブラケットライト
- 棚下灯
- 給水栓
- 混合水栓
- シャワー付混合水栓
- 熱感知器(差動式)
- 熱感知器(定温式)
- 換気扇
- 浴室換気乾燥機
- 副吸込口
- 給湯器
- 給湯器リモコン
- 浴室換気乾燥機コントローラー
- 分電盤
- エアコン室内機設置位置
- エアコン室外機設置位置
- カーテンレール(W)
- 出入可能窓
- 網入透明ガラス
- 防犯センサー(1-2階)
- 音響装置(自動火災報知設備)

	609	608	607	606	605	604	603	602	601	
6F	A4	A2	A3	A2	A3	A2	A3	A7	B2	
	511	510	509	508	507	506	505	504	503	502 501
5F	A4	A2	A3	A2	A3	A2	A3	A7	B1	A6 A5
	411	410	409	408	407	406	405	404	403	402 401
4F	A4	A2	A3	A2	A3	A2	A3	A7	B1	A6 A5
	311	310	309	308	307	306	305	304	303	302 301
3F	A4	A2	A3	A2	A3	A2	A3	A7	B1	A6 A5
	211	210	209	208	207	206	205	204	203	202 201
2F	A4	A2	A3	A2	A3	A2	A3	A7	B1	A6 A5
	105	104	103	102	101					
1F	A4	A2	A3	A2	A1	自転車置場		メールコーナー ゴミ置場	エントランス ホール	風除室

B1 TYPE 1DK

- ◎住戸専有面積 / 25.58㎡(7.73坪)
- ◎バルコニー面積 / 4.92㎡

VR物件内見

QRコードを読み込めば、お部屋の中を360°確認することができます。

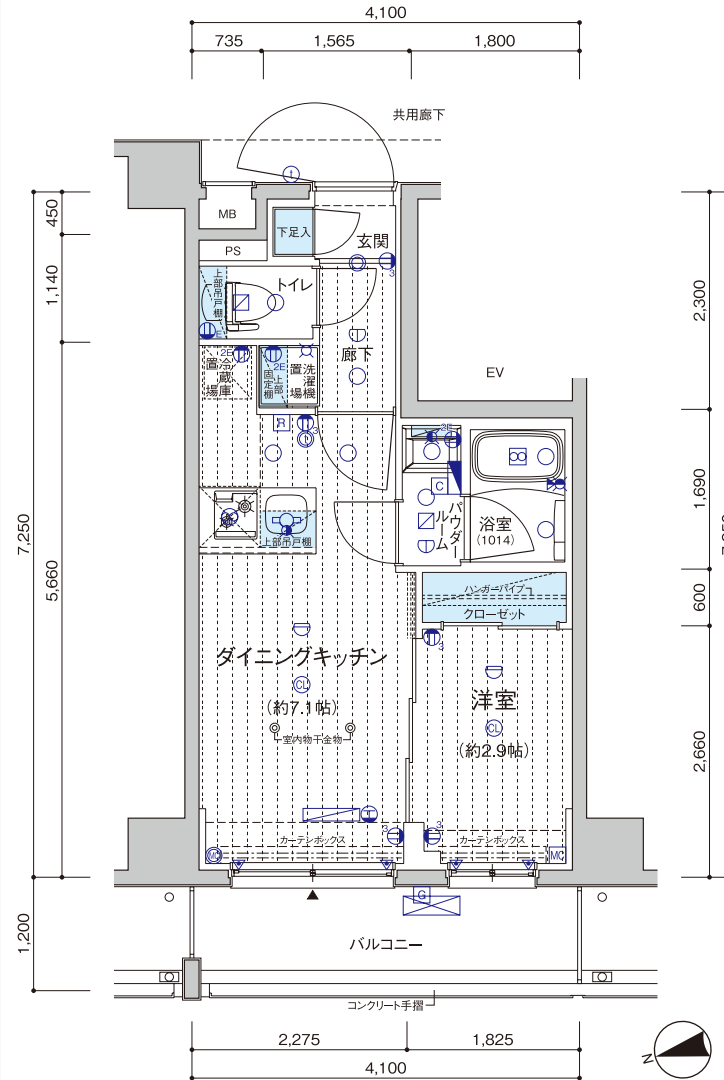

B2 TYPE 1DK

- ◎住戸専有面積 / 25.58㎡(7.73坪)
- ◎バルコニー面積 / 4.92㎡

VR物件内見

QRコードを読み込めば、お部屋の中を360°確認することができます。

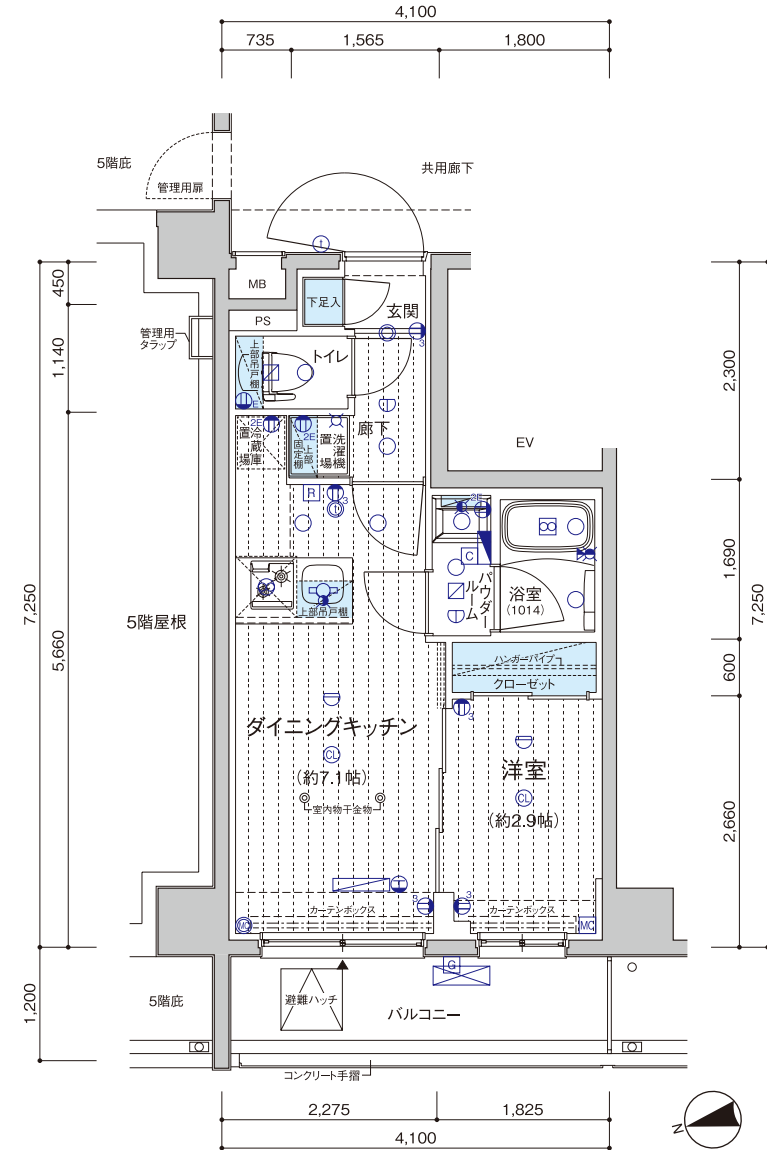

建築概要

名 称	／メインステージ川口リンクス	総 戸 数	／59戸(管理員室1戸を含む)
在 地	／埼玉県川口市原町84番1(地名地番)	販 売 戸 数	／58戸
住 所	／埼玉県川口市原町3番42-〇〇〇号(住居表示)	間 取 り	／1DK(5戸)、2K(53戸)
交 通	／JR京浜東北線「川口」駅徒歩11分	専 有 面 積	／25.41㎡(53戸)～25.58㎡(5戸)
用 途	／準工業地域	パ ル コ ー 面 積	／3.60㎡(4戸)～4.92㎡(5戸)
防 火	／準防火地域	分 譲 後 の 権 利 形 態	／敷地区分所有者全員の専有面積割合による敷地権の共有
地 域	／都市計画区域内の市街化区域、特別工業地区、最高限度31m	管 理 形 態	／委託管理:区分所有者全員により、管理組合設立のうえ、管理組合と管理会社との間で管理委託契約を締結し、管理会社へ委託する。
建 べ い	／率70%(準防火地域内の耐火建築物による緩和、指定60%)	工 事 の 完 了 予 定 年 月	／2022年9月下旬(検査済証取得日)
容 積 率	／200%	引 渡 し 可 能 年 月	／2022年11月上旬
容 地	目／宅地	売 主	／株式会社青山メインランド
敷 地 面 積	／752.64㎡(実測面積、建築確認対象面積)	設 計 ・ 監 理	／株式会社アクシス一級建築士事務所
建 築 面 積	／389.82㎡	構 造 設 計	／株式会社ライズ建築構造計画
延 べ 面 積	／1,718.42㎡	施 工	／斎藤工業株式会社
道 路 幅 員	／北東側市道約9.0m	管 理 会 社	／株式会社青山ハウジングサポート
建 築 確 認 番 号	／GEA2111-10496(2021年7月26日付)	設 計 図 書 閱 覧 場 所	／株式会社青山メインランド
構 造 ・ 規 模	／鉄筋コンクリート造 地上6階建		

設備概要

● 共用部分 ●	● 専有部分 ●		
エレベーター	／9人乗り 定速60m/min	電 気	／各戸MB内に専用メーター設置(最大契約容量40A)
テレビ視聴設備	／屋上に地上波デジタル、BS-110°CSアンテナを設置	ガ ス	／各戸MB内に専用メーター設置
インターネット	／(株)シーファイブとの一棟契約(常時接続型、Wi-Fi対応、有線可)	水	／各戸MB内に専用メーター設置
宅配ボックス	／メールコーナーに設置	湯	／ガス給湯器は16号によりキッチン・浴室・洗面化粧台に供給
メールボックス	／メールコーナーに設置	換 気	／キッチン(単独)、浴室・パウダールーム・トイレ(24時間換気方式)
防 犯 設 備	／カラーモニター付オートロック設備、非常押ボタン、防犯センサー(1、2階)、防犯カメラ(10台、エレベーター含む)設置 ※警備機器は警備会社からのレンタル機材	冷 房	／1DKはダイニングキッチン、2Kは洋室(1)にルームエアコン設置
防 災 設 備	／自動火災報知設備、非常用照明、消火器(共用廊下等)、避難ハッチ	イ ン タ ー ホ ン	／各戸の玄関先にインターホン予備機、1DKはダイニングキッチン、2Kは洋室(1)にカラーモニター付インターホン親機設置
給 水 方 式	／増圧給水ポンプ直結給水方式により各戸に給水	照 明	／玄関、廊下、キッチン、ダイニング、洋室、パウダールーム、トイレ、浴室に設置
水 道	／川口市上下水道局	電 話 ア ウ ト レ ッ ト	／1DKはダイニングキッチン、洋室に1ヵ所、2Kは洋室(1)(2)に1ヵ所設置
電 気	／東京電力エナジーパートナー株式会社	T V ア ウ ト レ ッ ト	／1DKはダイニングキッチン、洋室に1ヵ所、2Kは洋室(1)(2)に1ヵ所設置
ガ ス	／東京ガス株式会社	イ ン タ ー ネ ッ ト	／1DKはダイニングキッチン、洋室に1ヵ所、2Kは洋室(1)(2)に1ヵ所設置
排 水	／公共下水道に直接放流	キ ッ チ ン	／システムキッチン(21口ガスコンロ、シングルレバー混合水栓)
自 転 車 置 場	／1階建物内にラック式58台分設置	浴 室	／ユニットバスは1014、浴室換気乾燥機(24時間換気システム付)、ランドリーパイプ
バ イ ク 置 場	／敷地内に平置5台分設置(屋根なし)	ト イ レ	／洋風大便秘器(洗浄便座付)
駐 車 場	／敷地内に平置2台分設置	洗 濯 機 置 場	／洗濯防水パン設置
ゴ ミ 置 場	／1階建物内に設置		
ゴミ持出し場所兼粗大ゴミ置場	／敷地内に設置		

仕上表

外部仕上表	仕 上	備 考
屋 上 ・ 屋 根 壁	外断熱露出アスファルト防水+砂付きルーフィングの上、シルバーコート仕上	
ア プ ロ ー チ	床：タイル貼 壁：タイル貼 天井：ダイノックシート貼	
共 用 廊 下	床：ノンスリップシート貼 排水溝：ウレタン塗膜防水 壁：45二丁タイル貼 手摺壁：外側/45二丁タイル貼・コンクリート打放し・吹付タイル、内側/吹付タイル 天井：リシン吹付	
パ ル コ ー ニ ー	床：ノンスリップシート貼 排水溝：ウレタン塗膜防水 壁：45二丁タイル貼 手摺壁：外側/45角タイル貼、内側/吹付タイル 天井：リシン吹付	
屋 外 避 難 階 段	床：ノンスリップシート貼 排水溝：ウレタン塗膜防水 壁：吹付タイル 手摺壁：外側/吹付タイル、内側/吹付タイル 天井：リシン吹付	
避 難 通 路	床：アスファルト舗装	
駐 車 場	床：アスファルト舗装	平置2台分設置
バ イ ク 置 場	床：コンクリート仕上	平置(屋根なし)5台分設置
ゴミ持出し場所兼粗大ゴミ置場	床：アスファルト舗装	

内部仕上表(共用部分)

(室名)	床	巾 木	壁	天 井	備 考
風 除 室	タイル貼	ステンレス	ダイノックシート貼、一部カラーガラス	ビニールクロス貼	集合玄関機
エ ン ト ラ ン ス ホ ー ル	タイル貼	ステンレス	ダイノックシート貼	ビニールクロス貼	
メ ー ル コ ー ナ ー	タイル貼	タイル貼、ステンレス	タイル貼、ダイノックシート貼	リシン吹付	メールボックス、宅配ボックス、掲示板
共 用 廊 下 (1 階)	ノンスリップシート貼、一部タイル貼	塗装	塗装、コンクリート打放し	ビニールクロス貼	
管 理 員 室	ノンスリップシート貼	ソフト巾木	ビニールクロス貼	ビニールクロス貼	トイレ、流し台、書庫
ゴ ミ 置 場	防塵塗装	—	吹付タイル	リシン吹付	水栓
自 転 車 置 場	防塵塗装	—	吹付タイル	リシン吹付	ラック式58台分設置

内部仕上表(専有部分)(Aタイプ)

(室名)	床	巾 木	壁	天 井	備 考
玄 関	タイル貼	オレフィンシート貼巾木	ビニールクロス貼	ビニールクロス貼	下足入、人感センサースイッチ対応ダウンライト
廊 下	フローリング貼	オレフィンシート貼巾木	ビニールクロス貼、一部キッチンパネル	ビニールクロス貼	システムキッチン、洗濯防水パン、固定棚
洋 室 (1)	フローリング貼	オレフィンシート貼巾木	ビニールクロス貼	ビニールクロス貼	ルームエアコン、カーテンレール(W)、室内物干金物、固定棚
洋 室 (2)	フローリング貼	オレフィンシート貼巾木	ビニールクロス貼	ビニールクロス貼	カウンター
パ ウ ダ ー ル ー ム	CFシート貼	ソフト巾木	ビニールクロス貼	ビニールクロス貼	洗面化粧台、タオルバー
ト イ レ	CFシート貼	ソフト巾木	ビニールクロス貼	ビニールクロス貼	洗浄便座付洋風大便秘器、吊戸棚、ペーパーホルダー、タオルバー
浴 室					ユニットバス(1014)
ク ロ ー ゼ ッ ト	フローリング貼	オレフィンシート貼巾木	ビニールクロス貼	ビニールクロス貼	浴室換気乾燥機(24時間換気システム付)、ランドリーパイプ ハンガーパイプ、固定棚

内部仕上表(専有部分)(Bタイプ)

(室名)	床	巾 木	壁	天 井	備 考
玄 関	タイル貼	オレフィンシート貼巾木	ビニールクロス貼	ビニールクロス貼	下足入、人感センサースイッチ対応ダウンライト
廊 下	フローリング貼	オレフィンシート貼巾木	ビニールクロス貼	ビニールクロス貼	洗濯防水パン、固定棚
洋 室	フローリング貼	オレフィンシート貼巾木	ビニールクロス貼	ビニールクロス貼	カーテンレール(W)
ダイニングキッチン	フローリング貼	オレフィンシート貼巾木	ビニールクロス貼、一部キッチンパネル	ビニールクロス貼	システムキッチン、ルームエアコン、カーテンレール(W)、室内物干金物
パ ウ ダ ー ル ー ム	CFシート貼	ソフト巾木	ビニールクロス貼	ビニールクロス貼	洗面化粧台、タオルバー
ト イ レ	CFシート貼	ソフト巾木	ビニールクロス貼	ビニールクロス貼	洗浄便座付洋風大便秘器、吊戸棚、ペーパーホルダー、タオルバー
浴 室					ユニットバス(1014)
ク ロ ー ゼ ッ ト	フローリング貼	オレフィンシート貼巾木	ビニールクロス貼	ビニールクロス貼	浴室換気乾燥機(24時間換気システム付)、ランドリーパイプ ハンガーパイプ、固定棚



MAIN STAGE
Main Stage Series No.337

売主 都知事免許(9)第54441号
(一社)全国住宅産業協会会員(公社)東京都宅地建物取引業協会会員
(公社)首都圏不動産公正取引協議会加盟(公財)日本賃貸住宅管理協会会員



青山メインランド

〒101-0047 東京都千代田区内神田1-7-6 北大手町ビル TEL03(5281)4911(代表)

◎お問い合わせは



0120-937-060

◎青山メインランドホームページ

<https://www.aml.co.jp/>

